



ESTADO DO RIO DE JANEIRO
CÂMARA MUNICIPAL DE MACAÉ
Macaé Capital do Petróleo
Lei Estadual nº 6081 de 21.11.2011

**RELATÓRIO DE VISITAS REALIZADAS EM ESCOLAS DA
REDE MUNICIPAL DE EDUCAÇÃO**

APRESENTAÇÃO E FINALIDADE

Haja vista o cenário da pandemia de covid-19 e a necessidade de se pensar estratégias para garantir o direito à educação de qualidade na perspectiva de um retorno às aulas presenciais de forma responsável e segura, o Mandato Iza Vicente apresenta um relatório oriundo das visitas realizadas em escolas da rede municipal de educação cuja amostra representa 10% do total das unidades escolares do município.

Este documento tem por finalidade sensibilizar o executivo acerca da volta às aulas, de modo que o retorno não só as circunstâncias impostas pelo próprio contexto pandêmico, como também os anseios da sociedade representada, sobretudo, pelos cidadãos usuários da rede.

Desse modo, o presente relatório materializa uma consolidação de registros sobre a atual situação estrutural de algumas escolas e serve como alerta para a urgência de se resolver tais pendências.

• **SÍNTESE DOS REGISTROS**

VISITA REALIZADA EM 04 DE FEVEREIRO

- EM Engenho da Praia (Ensino Fundamental II)
Setor: Marrom
Diretora: Ivone
RESUMO: A escola possui diversas salas cuja única janela fica na mesma parede da porta sem a menor condição de circulação de ar. Possui ordem de serviço aberta, sem atendimento, para obra de manutenção e ampliação dos banheiros. Não possui refeitório, os alunos almoçam no pátio. Receberam a instalação de plas na entrada e poucos insumos, como álcool em gel e dispenser. A maioria das salas é pequena e comportaria aproximadamente ¼ da turma para manter o distanciamento.

VISITAS REALIZADAS EM 20 DE MAIO

- EM Renato Martins
Setor: Marrom

Palácio do Legislativo Natálio Salvador Antunes
Rodovia Christino José da Silva Júnior, s/n. Virgem Santa
Macaé-RJ. CEP: 27.948-010
Telefone/Fax (022) 2772-4681
E-mail: secretaria@cmmacaee.rj.gov.br

EXPEDIENTE
08 SET 2021



ESTADO DO RIO DE JANEIRO
CÂMARA MUNICIPAL DE MACAÉ
Macaé Capital do Petróleo
Lei Estadual nº 6081 de 21.11.2011

Diretora: Maximiriam

RESUMO: A escola tem espaço bom, mas possui muitos alunos e algumas salas também apresentam a característica de possuir janela somente na mesma parede da porta, dificultando a ventilação. O refeitório precisa ser ampliado, os banheiros precisam de atenção e o fornecimento de água também. Importante priorizar a ampliação da escola e a cobertura do pátio para que os alunos não fiquem sem recreio em dias chuvosos. A troca de ventiladores é urgente. A UE apresenta dificuldades para utilizar verbas em razão de burocracias. Possui déficit de ASGs.

- EMEI Nossa Senhora da Conceição

Setor: Marrom

Diretora: Aline

RESUMO: A escola tem ótima infraestrutura, mas depende de água de caminhão-pipa. Há demandas de ordem elétrica e também ordem de serviço para recarga de extintores, vencidos desde 2019. Precisa de 48 ventiladores. Carência de professores, ASG e ASE.

- EMEI Dr. Juventino da Silva Pacheco

Setor: Vinho

Diretora:

RESUMO: Infraestrutura totalmente inapropriada para funcionamento na pandemia, as salas não possuem janelas, apenas básculas muito pequenas, portanto a ventilação é precária. Possui carência de ASG e ASE.

- EM Neusa Goulart Brizola

Setor: Vinho

Coordenadora: Delane

RESUMO: A escola apresenta muitos problemas de ordem zoonótica, especialmente a proliferação de caramujos e infestação de pombos, alguns inclusive vivendo no telhado e defecando dentro da escola. Além disso, tem também problemas estruturais com grades, telhados e instalações elétricas - apresenta inclusive risco de incêndio. Possui déficit de ASG e ASE.

VISITAS REALIZADAS EM 27 DE MAIO

- EM Prof Antonio Alvarez Parada

Setor: Vermelho

Diretora: Fabiane

RESUMO: A escola aguarda atendimento de OS referente à pintura, ao aumento de carga elétrica, cobertura do pátio e poda de árvore. Tem déficit



ESTADO DO RIO DE JANEIRO
CÂMARA MUNICIPAL DE MACAÉ
Macaé Capital do Petróleo
Lei Estadual nº 6081 de 21.11.2011

de ASG e ASE. Algumas salas apresentam a característica de janela única na mesma parede da porta, portanto com alguns problemas de circulação de ar.

- **EM Prof Leticia Peçanha**

Setor: Vermelho

Diretora: Marinalva

RESUMO: O prédio é alugado e extremamente inadequado para o funcionamento de uma escola de ensino fundamental I. A condição de preservação do prédio é caótica, apresenta infiltrações, problemas de acessibilidade, instabilidade elétrica, salas pequenas sem circulação de ar, andares sem banheiro, refeitório muito pequeno, dentre outros problemas. Possui carência real de ASG e ASE.

- **EMEI Prof Anna Benedita**

Setor: Vermelho

Diretora: Giseli

RESUMO: A escola tem um espaço ótimo (tanto de área construída, quanto de pátio e de área livre para expansão), mas possui uma turma a mais do que a quantidade de salas comporta. Se retornasse hoje, o refeitório teria que ser utilizado como sala de aula. Precisa de poda de árvore. As salas de madeira precisam de manutenção. Carece da construção de um novo refeitório. A diretora sugere a execução de uma obra para que o acesso à secretaria possa ser feito sem acessar a escola. Possui carência de ASG.

VISITAS REALIZADAS EM 1 DE JULHO

- **E.M. Maria Cristina Castello Branco Da Cruz**

Setor: Vinho

Diretora: Silvia e Rute

RESUMO: A escola é de difícil acesso, totalmente fora do perímetro urbano, tendo que utilizar estrada sem pavimentação asfáltica para chegar até ela e também sem qualquer sinalização indicando a localização. Não possui internet e apesar das diretoras já terem tentado diversas operadoras, não obtiveram sucesso. Até a data da visita, só tinham recebido termômetro e dispensers de álcool gel para adaptações sanitárias relacionadas ao retorno. Não houve instalação de pias. Necessita urgentemente da construção de um depósito. Sem pintura e reforma desde 2017. A escola funciona em terreno proveniente de doação e não há muro, já pedido há muito tempo pelas diretoras - esse fato coloca toda comunidade escolar em situação de risco. As salas de aula precisam de ventilador de parede. O parquinho precisa de reforma e cobertura. Os botijões de gás ficam dentro da cozinha, sendo necessária uma obra de adaptação para que sejam retirados de lá. Não possui banheiro infantil e há banheiro com portas abrindo para dentro do



ESTADO DO RIO DE JANEIRO
CÂMARA MUNICIPAL DE MACAÉ
Macaé Capital do Petróleo
Lei Estadual nº 6081 de 21.11.2011

refeitório. A água da escola é de poço artesiano e não tem cisterna. Precisa de um guarda municipal, dada a peculiaridade da região. Não pagam conta de luz, portanto é necessário ver a situação da rede elétrica, não somente por isso, mas porque necessita também de ampliação de fases. Os servidores da unidade escolar não recebem difícil acesso.

- **Escola Municipal Paulo Freire**

Setor: Vinho

Diretora: Joelma

RESUMO: Não recebeu visita de nenhum órgão para verificar adequação para reabertura. Além de não ter recebido pias, as pias do refeitório destinadas à higienização das mãos também estão todas com defeito. O auditório está com muitas infiltrações. Precisa de poda de árvore, limpeza de caixas d'água e também de lacre para essas, pois as tampas voam. Desde que foi inaugurada, há 7 anos, não foi pintada. A escola funciona à noite para EJA, mas não possui porteiro para essa finalidade, nem coordenador de turno.

- **C.M. José Calil Filho**

Setor: Vinho

Diretor: Vitor

RESUMO: A escola apresenta vazamento no telhado em diferentes salas, de modo que precisa de um reparo em todo o telhado, fato que tem gerado infiltrações. Logo, precisa também de pintura nas áreas infiltradas. Necessita de poda das árvores, limpeza e capina, além da retirada dos inservíveis. Em alguns espaços, apresenta grades soltas, precisando de solda, bem como o corrimão da escada.

- **CARACTERÍSTICAS RECORRENTES NAS ESCOLAS:**

- Necessidade de reparo e/ou substituição de ventiladores
- Necessidade de reforma e/ou ampliação de banheiros
- Déficit de ASGs e ASEs na maioria das escolas
- Algumas escolas receberam mais alunos de 2020 para 2021 e possuem atualmente mais turmas do que a quantidade de salas disponíveis
- Dependência de caminhão-pipa para ter água
- Pintura de toda escola atrasada há mais de um ano
- Inservíveis aguardando retirada há muito tempo
- Poda de árvores
- Infiltrações, muitas oriundas do período de escolas fechadas



ESTADO DO RIO DE JANEIRO
CÂMARA MUNICIPAL DE MACAÉ
Macaé Capital do Petróleo
Lei Estadual nº 6081 de 21.11.2011

- Pias de banheiros e cozinhas com problemas hidráulicos, muitos totalmente fora de uso
- Limpeza de caixas d'água

- **ALGUNS REGISTROS FOTOGRÁFICOS**



ESTADO DO RIO DE JANEIRO
CÂMARA MUNICIPAL DE MACAÉ
Macaé Capital do Petróleo
Lei Estadual nº 6081 de 21.11.2011



Palácio do Legislativo Natálio Salvador Antunes
Rodovia Christino José da Silva Júnior, s/n. Virgem Santa
Macaé-RJ. CEP: 27.948-010
Telefone/Fax (022) 2772-4681
E-mail: secretaria@cmmacaerj.gov.br

EXPEDIENTE
08 SET 2021



ESTADO DO RIO DE JANEIRO
CÂMARA MUNICIPAL DE MACAÉ
Macaé Capital do Petróleo
Lei Estadual nº 6081 de 21.11.2011

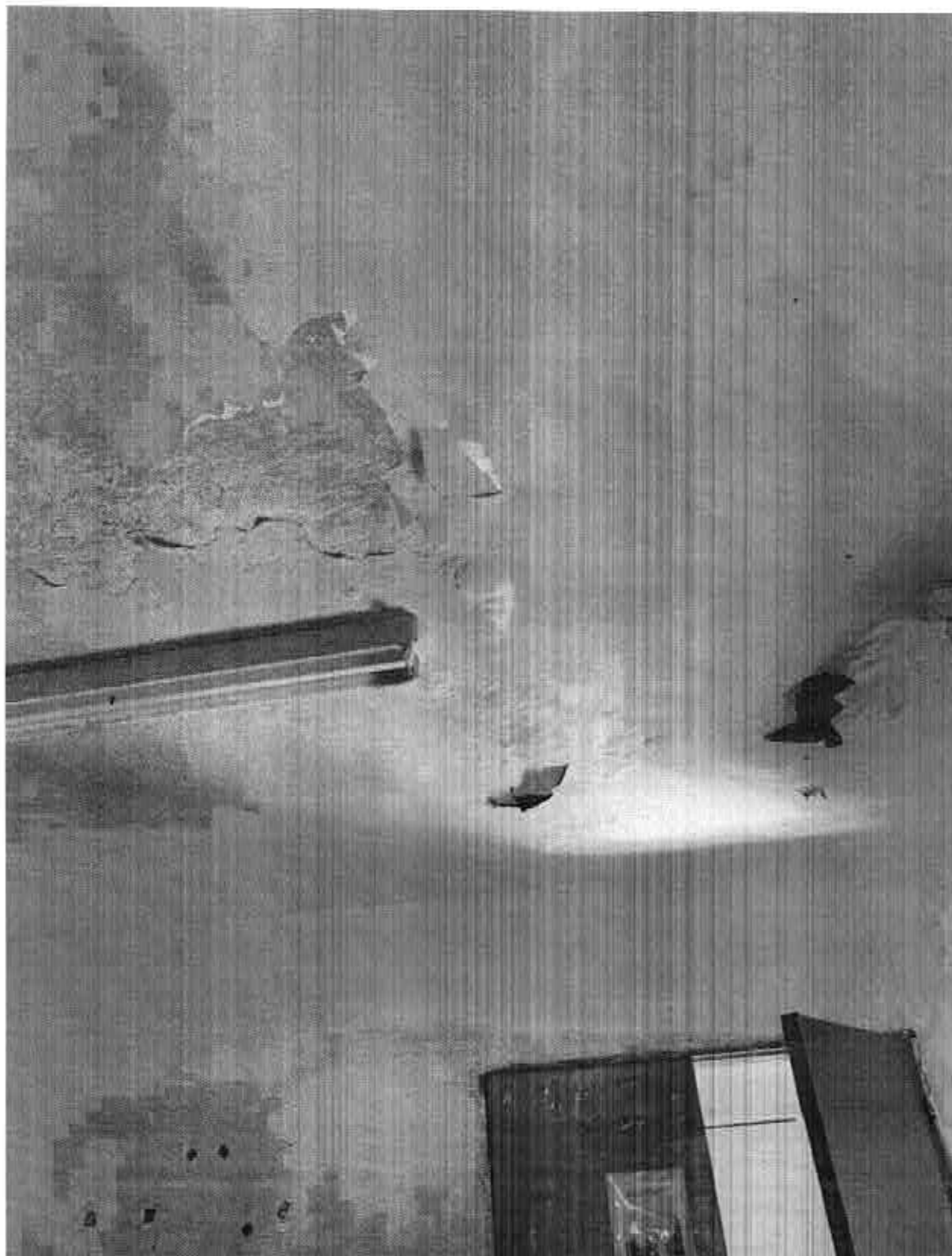

Palácio do Legislativo Natálio Salvador Antunes
Rodovia Christino José da Silva Júnior, s/n. Virgem Santa
Macaé-RJ. CEP: 27.948-010
Telefone/Fax (022) 2772-4681
E-mail: secretaria@cmmacaee.rj.gov.br

EXPEDIENTE
06 SET 2021



ESTADO DO RIO DE JANEIRO
CÂMARA MUNICIPAL DE MACAÉ
Macaé Capital do Petróleo
Lei Estadual nº 6081 de 21.11.2011



Palácio do Legislativo Natálio Salvador Antunes
Rodovia Christino José da Silva Júnior, s/n. Virgem Santa
Macaé-RJ. CEP: 27.948-010
Telefone/Fax (022) 2772-4681
E-mail: secretaria@cmmacae.rj.gov.br

EXPEDIENTE
08 SET 2021



ESTADO DO RIO DE JANEIRO
CÂMARA MUNICIPAL DE MACAÉ
Macaé Capital do Petróleo
Lei Estadual nº 6081 de 21.11.2011

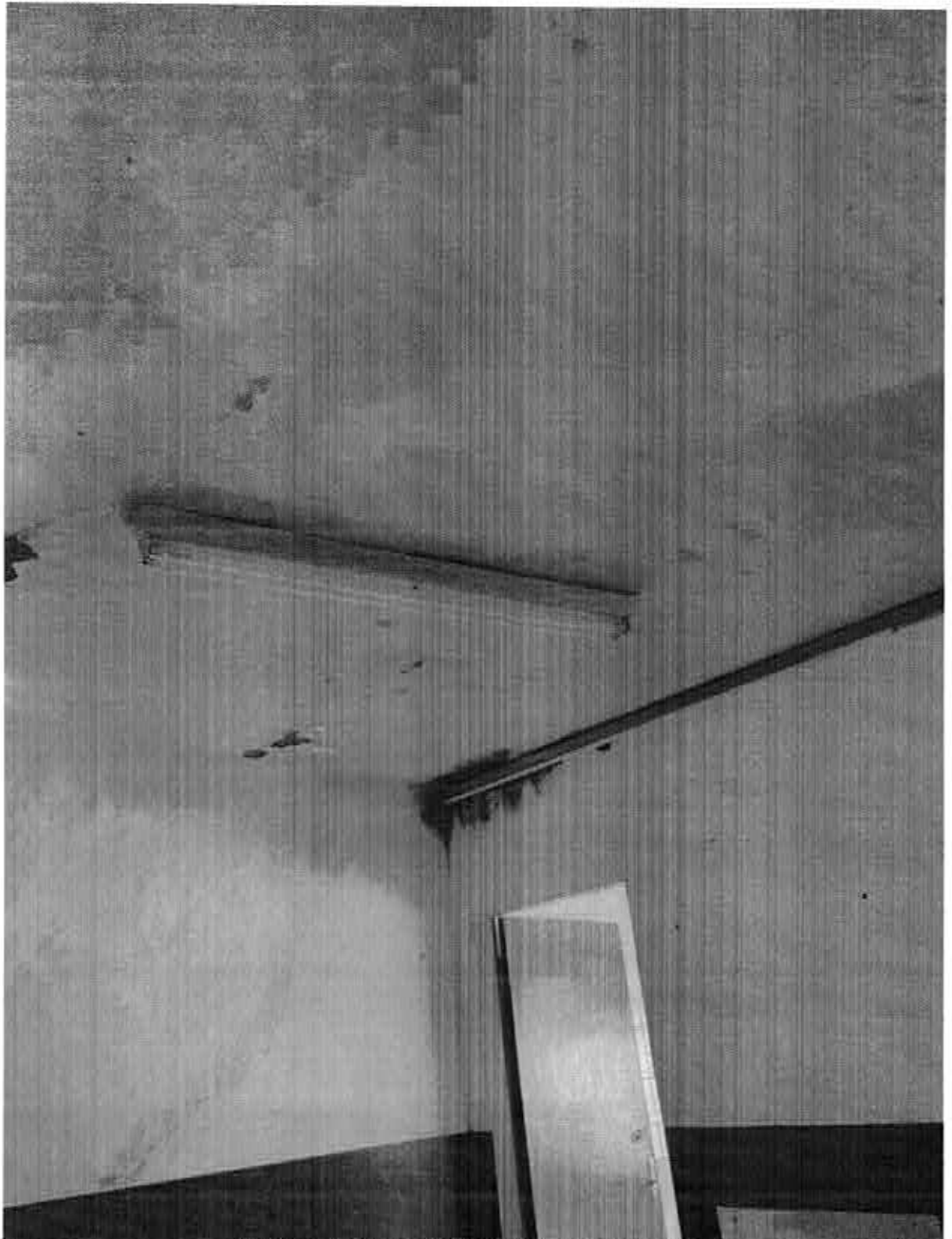

Palácio do Legislativo Natálio Salvador Antunes
Rodovia Christino José da Silva Júnior, s/n. Virgem Santa
Macaé-RJ. CEP: 27.948-010
Telefone/Fax (022) 2772-4681
E-mail: secretaria@cmmacaerj.gov.br

EXPEDIENTE
08 SET 2021



ESTADO DO RIO DE JANEIRO
CÂMARA MUNICIPAL DE MACAÉ
Macaé Capital do Petróleo
Lei Estadual nº 6081 de 21.11.2011



Palácio do Legislativo Natálio Salvador Antunes
Rodovia Christino José da Silva Júnior, s/n. Virgem Santa
Macaé-RJ. CEP: 27.948-010
Telefone/Fax (022) 2772-4681
E-mail: secretaria@cmmacaerj.gov.br

EXPEDIENTE
08 SET 2021



ESTADO DO RIO DE JANEIRO
CÂMARA MUNICIPAL DE MACAÉ
Macaé Capital do Petróleo
Lei Estadual nº 6081 de 21.11.2011



Palácio do Legislativo Natálio Salvador Antunes
Rodovia Christino José da Silva Júnior, s/n, Virgem Santa
Macaé-RJ, CEP: 27.948-010
Telefone/Fax (022) 2772-4681
E-mail: secretaria@cmmacaee.rj.gov.br

EXPEDIENTE

08 SET 2021



ESTADO DO RIO DE JANEIRO
CÂMARA MUNICIPAL DE MACAÉ
Macaé Capital do Petróleo
Lei Estadual nº 6081 de 21.11.2011



Palácio do Legislativo Natálio Salvador Antunes
Rodovia Christino José da Silva Júnior, s/n. Virgem Santa
Macaé-RJ. CEP: 27.948-010
Telefone/Fax (022) 2772-4681
E-mail: secretaria@cmmacaee.rj.gov.br

EXPEDIENTE

08 SET 2021



**ESTADO DO RIO DE JANEIRO
CÂMARA MUNICIPAL DE MACAÉ**

Macaé Capital do Petróleo
Lei Estadual nº 6081 de 21.11.2011



Palácio do Legislativo Natálio Salvador Antunes
Rodovia Christino José da Silva Júnior, s/n. Virgem Santa
Macaé-RJ. CEP: 27.948-010
Telefone/Fax (022) 2772-4681
E-mail: secretaria@cmmacaee.rj.gov.br

EXPEDIENTE

08 SET 2021



ESTADO DO RIO DE JANEIRO
CÂMARA MUNICIPAL DE MACAÉ
Macaé Capital do Petróleo
Lei Estadual nº 6081 de 21.11.2011



Palácio do Legislativo Natálio Salvador Antunes
Rodovia Christino José da Silva Júnior, s/n. Virgem Santa
Macaé-RJ. CEP: 27.948-010
Telefone/Fax (022) 2772-4681
E-mail: secretaria@cmmacas.rj.gov.br

EXPEDIENTE

08 SET 2021



ESTADO DO RIO DE JANEIRO
CÂMARA MUNICIPAL DE MACAÉ
Macaé Capital do Petróleo
Lei Estadual nº 6081 de 21.11.2011

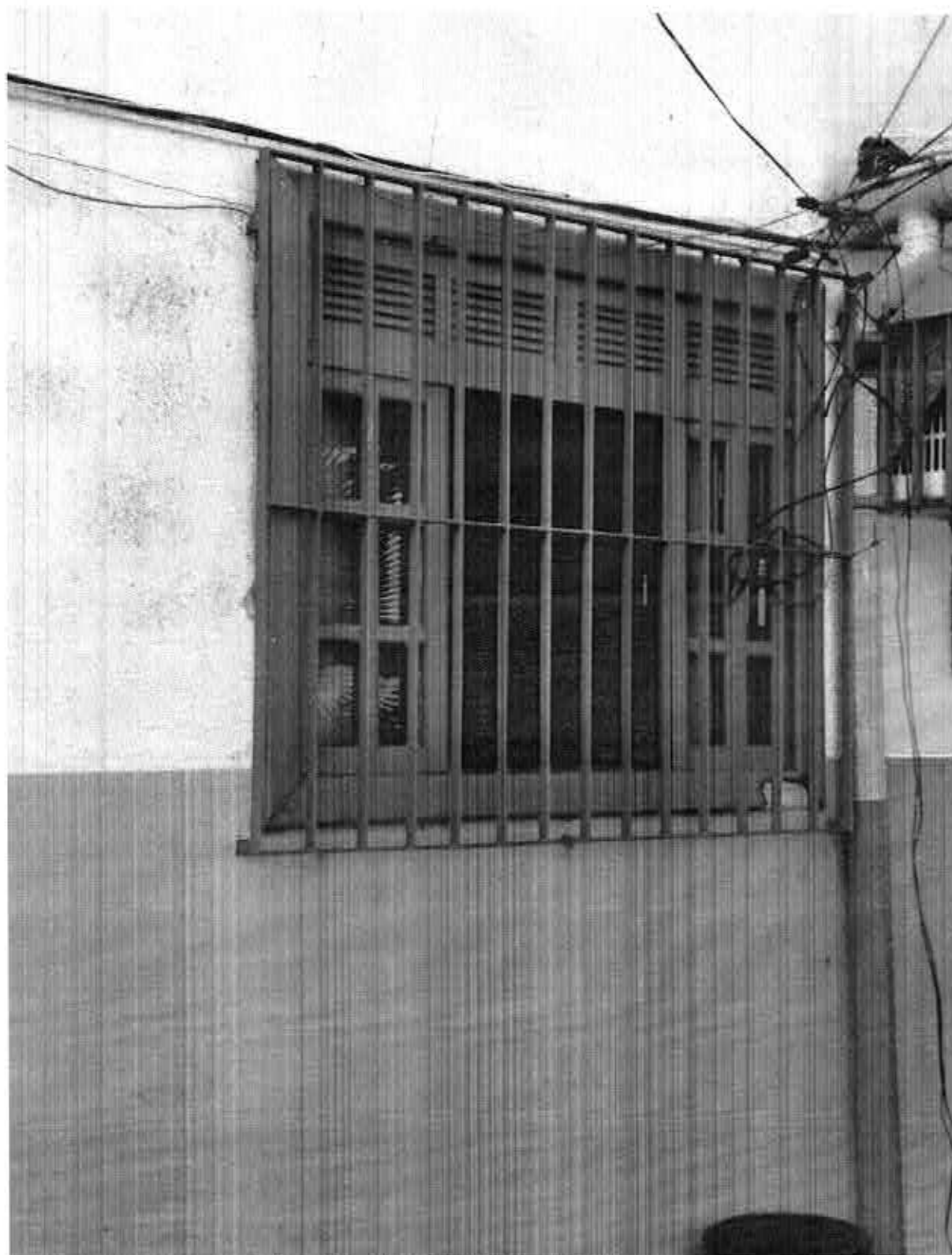

Palácio do Legislativo Natálio Salvador Antunes
Rodovia Christino José da Silva Júnior, s/n. Virgem Santa
Macaé-RJ. CEP: 27.948-010
Telefone/Fax (022) 2772-4681
E-mail: secretaria@cmmacaerj.gov.br

EXPEDIENTE

08 SET 2021



ESTADO DO RIO DE JANEIRO
CÂMARA MUNICIPAL DE MACAÉ
Macaé Capital do Petróleo
Lei Estadual nº 6081 de 21.11.2011



Palácio do Legislativo Natálio Salvador Antunes
Rodovia Christino José da Silva Júnior, s/n. Virgem Santa
Macaé-RJ. CEP: 27.948-010
Telefone/Fax (022) 2772-4681
E-mail: secretaria@cmmacaerj.gov.br

EXPEDIENTE

08 SET 2021



ESTADO DO RIO DE JANEIRO
CÂMARA MUNICIPAL DE MACAÉ
Macaé Capital do Petróleo
Lei Estadual nº 6081 de 21.11.2011

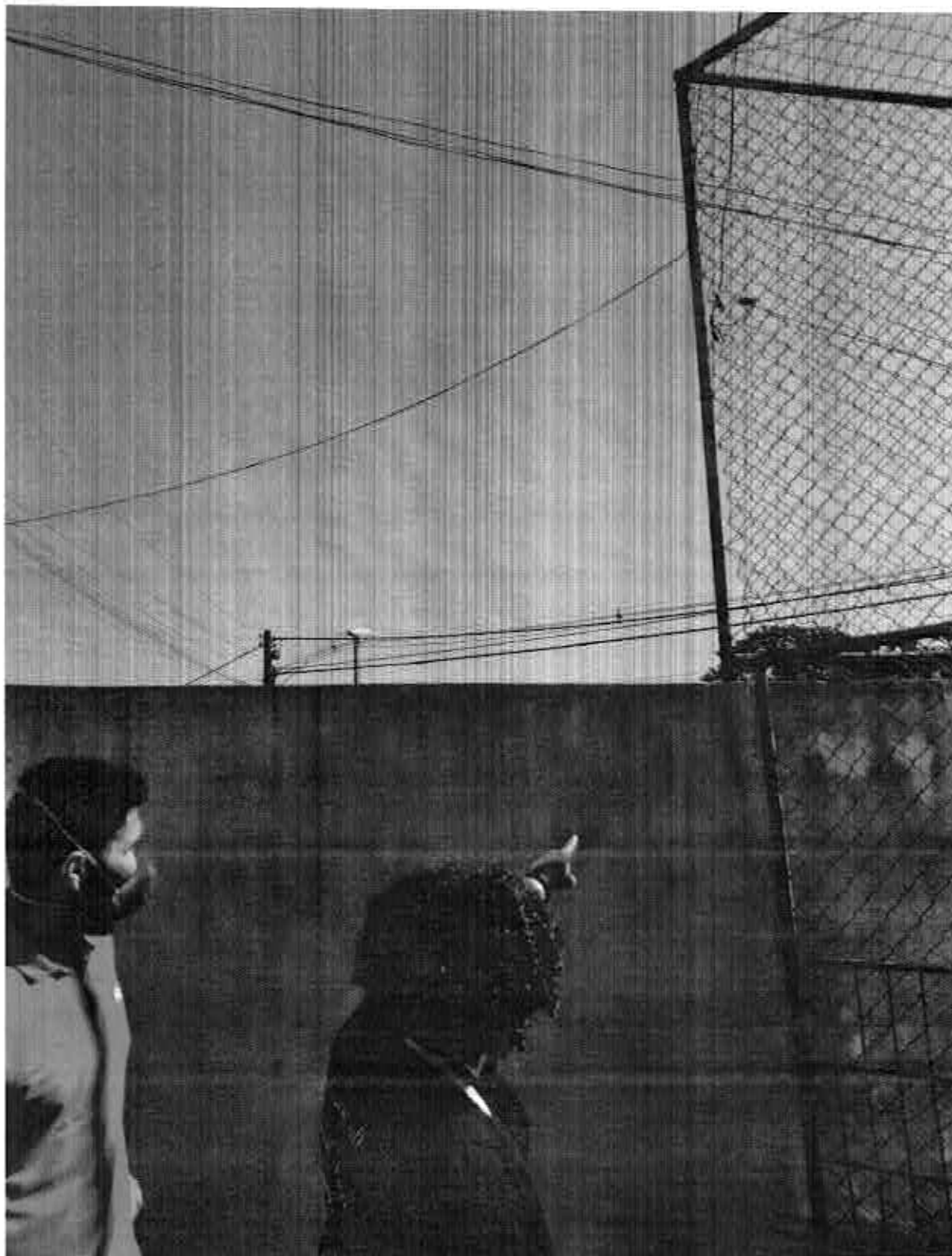

Palácio do Legislativo Natálio Salvador Antunes
Rodovia Christino José da Silva Júnior, s/n, Virgem Santa
Macaé-RJ. CEP: 27.948-010
Telefone/Fax (022) 2772-4681
E-mail: secretaria@cmmacaerj.gov.br

EXPEDIENTE

08 SET 2021



ESTADO DO RIO DE JANEIRO
CÂMARA MUNICIPAL DE MACAÉ
Macaé Capital do Petróleo
Lei Estadual nº 6081 de 21.11.2011



Palácio do Legislativo Natálio Salvador Antunes
Rodovia Christino José da Silva Júnior, s/n. Virgem Santa
Macaé-RJ. CEP: 27.948-010
Telefone/Fax (022) 2772-4681
E-mail: secretaria@cmmacaé.rj.gov.br

EXPEDIENTE

08 SET 2021



ESTADO DO RIO DE JANEIRO
CÂMARA MUNICIPAL DE MACAÉ
Macaé Capital do Petróleo
Lei Estadual nº 6081 de 21.11.2011



Palácio do Legislativo Natálio Salvador Antunes
Rodovia Christino José da Silva Júnior, s/n. Virgem Santa
Macaé-RJ. CEP: 27.948-010
Telefone/Fax (022) 2772-4681
E-mail: secretaria@cmmae.rj.gov.br

EXPEDIENTE
08 SET 2021



ESTADO DO RIO DE JANEIRO
CÂMARA MUNICIPAL DE MACAÉ
Macaé Capital do Petróleo
Lei Estadual nº 6081 de 21.11.2011



EXPEDIENTE

08 SET 2021



ESTADO DO RIO DE JANEIRO
CÂMARA MUNICIPAL DE MACAÉ
Macaé Capital do Petróleo
Lei Estadual nº 6081 de 21.11.2011



Palácio do Legislativo Natálio Salvador Antunes
Rodovia Christino José da Silva Júnior, s/n. Virgem Santa
Macaé-RJ. CEP: 27.948-010
Telefone/Fax (022) 2772-4681
E-mail: secretaria@cmmacaerj.gov.br

EXPEDIENTE

08 SET 2021



ESTADO DO RIO DE JANEIRO
CÂMARA MUNICIPAL DE MACAÉ
Macaé Capital do Petróleo
Lei Estadual nº 6081 de 21.11.2011



Palácio do Legislativo Natálio Salvador Antunes
Rodovia Christino José da Silva Júnior, s/n. Virgem Santa
Macaé-RJ. CEP: 27.948-010
Telefone/Fax (022) 2772-4681
E-mail: secretaria@cmmacaerj.gov.br

EXPEDIENTE

08 SET 2021



ESTADO DO RIO DE JANEIRO
CÂMARA MUNICIPAL DE MACAÉ
Macaé Capital do Petróleo
Lei Estadual nº 6081 de 21.11.2011



Palácio do Legislativo Natálio Salvador Antunes
Rodovia Christino José da Silva Júnior, s/n. Virgem Santa
Macaé-RJ. CEP: 27.948-010
Telefone/Fax (022) 2772-4681
E-mail: secretaria@cmmacaee.rj.gov.br

EXPEDIENTE

08 SET 2021



ESTADO DO RIO DE JANEIRO
CÂMARA MUNICIPAL DE MACAÉ
Macaé Capital do Petróleo
Lei Estadual nº 6081 de 21.11.2011



Palácio do Legislativo Natálio Salvador Antunes
Rodovia Christino José da Silva Júnior, s/n. Virgem Santa
Macaé-RJ. CEP: 27.948-010
Telefone/Fax (022) 2772-4681
E-mail: secretaria@cmmacaerj.gov.br

EXPEDIENTE

08 SET 2021



ESTADO DO RIO DE JANEIRO
CÂMARA MUNICIPAL DE MACAÉ
Macaé Capital do Petróleo
Lei Estadual nº 6081 de 21.11.2011

Palácio do Legislativo Natálio Salvador Antunes
Rodovia Christino José da Silva Júnior, s/n. Virgem Santa
Macaé-RJ. CEP: 27.948-010
Telefone/Fax (022) 2772-4681
E-mail: secretaria@cmmacaee.rj.gov.br

EXPEDIENTE

08 SET 2021